

Scuola Primaria “Ball” e Scuola dell’infanzia comunale “Glicine” E675

ALLEGATO B – Elaborati grafici
FONDO KYOTO - SCUOLA 3



Maggio 2018

COMUNE DI GENOVA
STRUTTURA DI STAFF - ENERGY MANAGER



COMUNE DI GENOVA

 eden
edilizia energetica

Scuola Primaria “Ball” e Scuola dell’infanzia comunale “Glicine”

E675

Salita Costa dei Ratti 6A

ALLEGATO B – Elaborati grafici

FONDO KYOTO - SCUOLA 3

Maggio 2018

COMUNE DI GENOVA

STRUTTURA DI STAFF - ENERGY MANAGER

Comune di Genova – Area Tecnica – Struttura di Staff Energy Manager

Via Di Francia 1 – 18° Piano Matitone – 16149 – Genova

Tel 010 5573560 – 5573855; energymanager@comune.genova.it; www.comune.genova.it

Gruppo Eden srls

Via della Barca 24/3, 40133, Bologna

Tel: 051-7166459 – info@gruppoeden.it

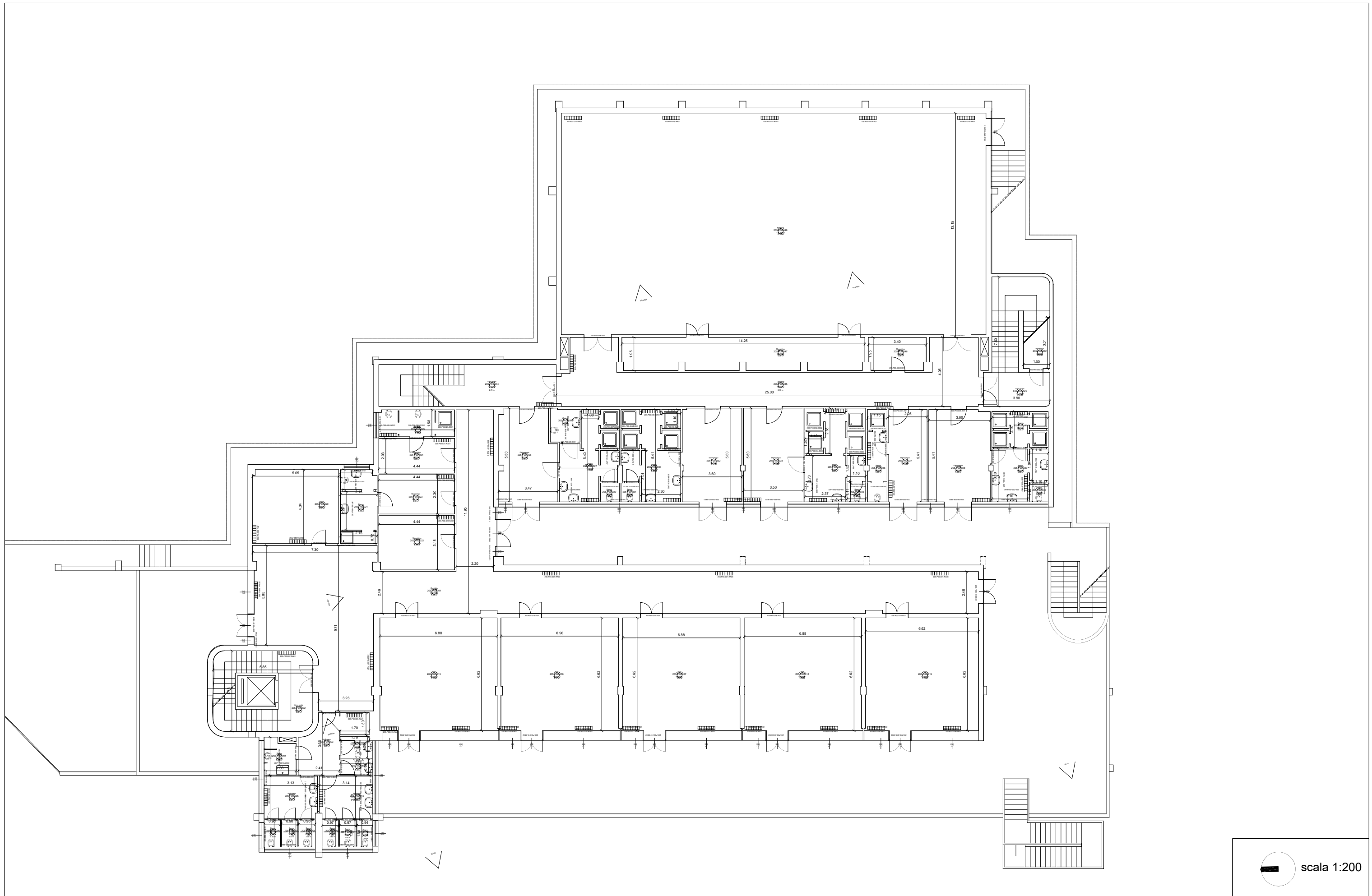

 scala 1:200



CONSIP SIE 3
 COMUNE DI GENOVA
 ELEM. BALL - MAT. COM. IL CLICINE

EDIFICIO:
 L1-042-205
 VIA MOTTA N°1 - /

OGGETTO:
 CENSIMENTO

PIANO:
 P00

SOPRALLUOGO:
 01/04/2017

ULTIMA REV:
 31/07/2017

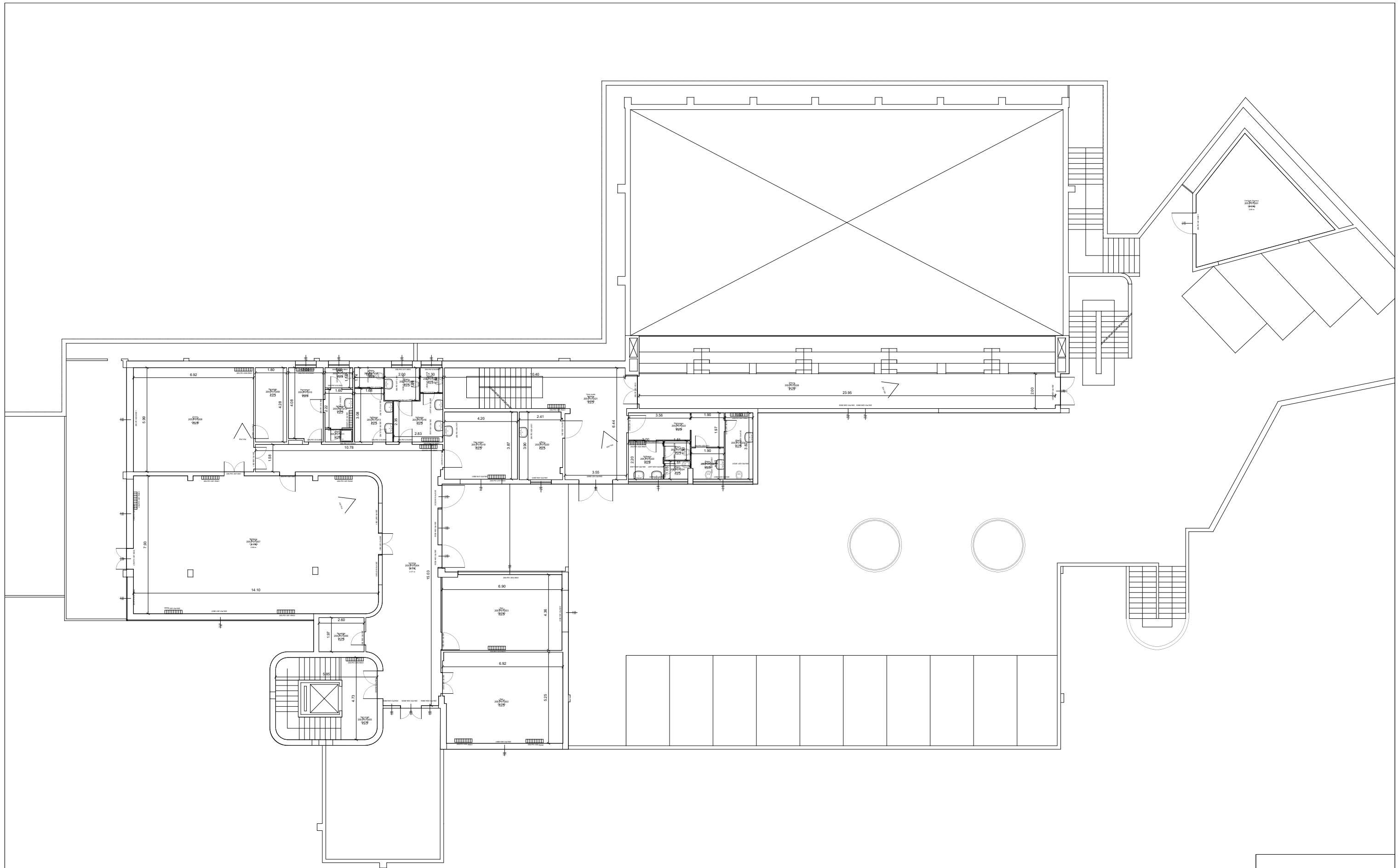

 scala 1:200



CONSIP SIE 3
 COMUNE DI GENOVA
 ELEM. BALL - MAT. COM. IL CLICINE

EDIFICIO:
 L1-042-205
 VIA MOTTA N°1 - /

OGGETTO:
 CENSIMENTO

PIANO:
 P01

SOPRALLUOGO:
 01/04/2017

ULTIMA REV:
 31/07/2017



FOTO LATO SUD



FOTO LATO EST

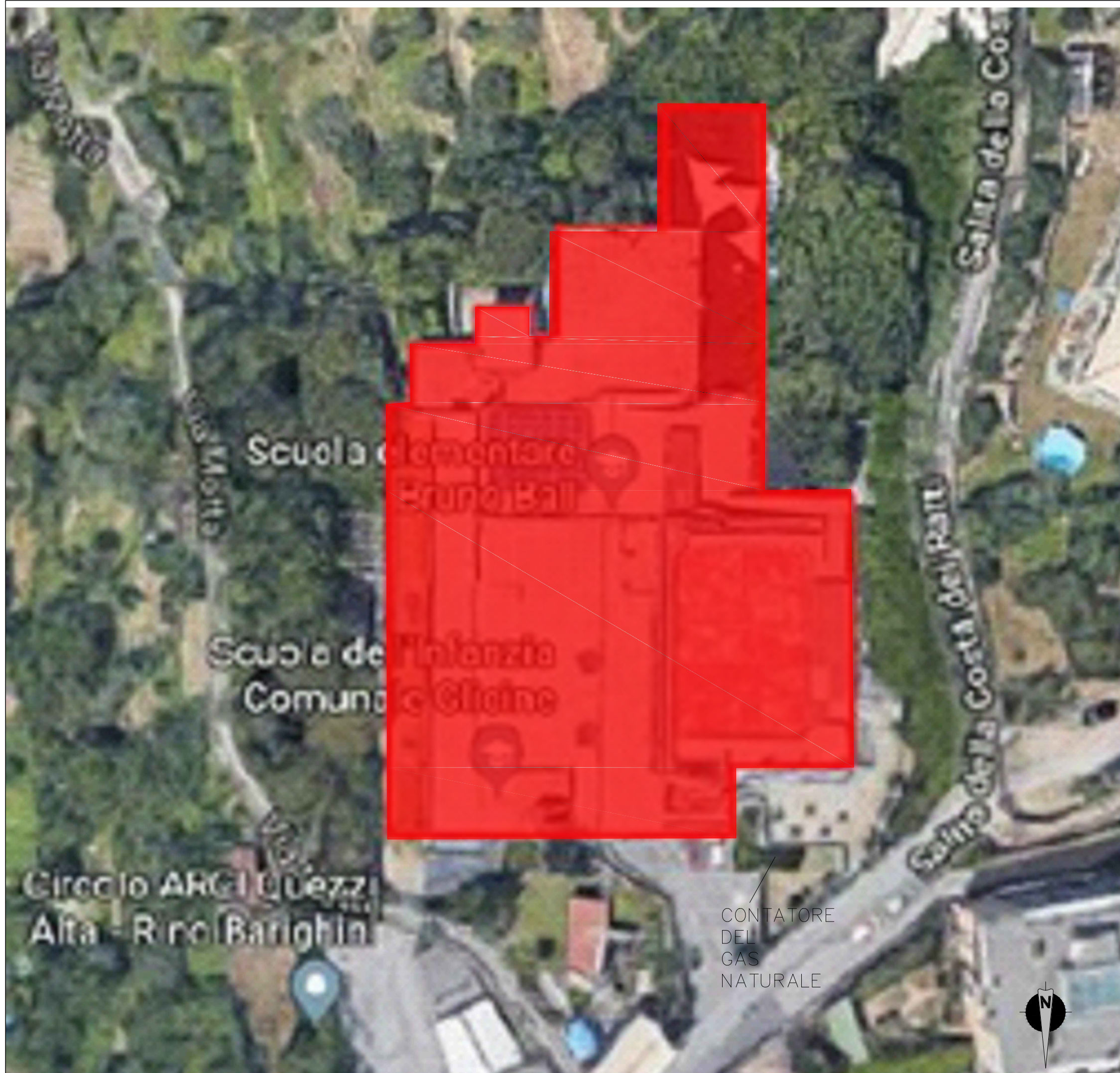

FOTO LATO NORD



FOTO LATO OVEST

SCUOLA ELEMENTARE "BALL" E
SCUOLA MATERNA COMUNALE "GLICINE"

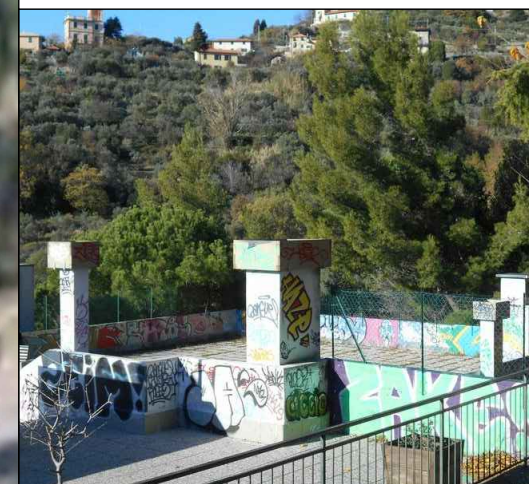
ALLEGATO B

CONTESTO GEOGRAFICO E URBANO

SERVIZIO DI DIAGNOSI ENERGETICA
PROGRAMMA DI INVESTIMENTO KYOTO 3

Committente

COMUNE DI
GENOVA



Mandatataria

PIANO SEMINTERRATO SECONDO

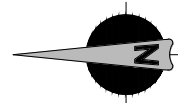
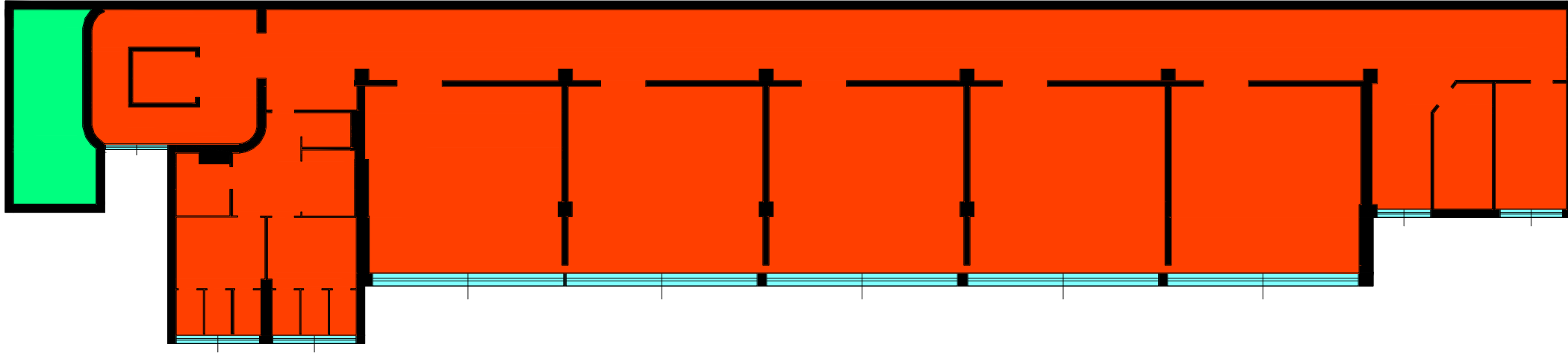

Legenda

- Zona termica Scuola
- Zona termica Cucina

SERVIZIO DI DIAGNOSI ENERGETICA
PROGRAMMA DI INVESTIMENTO KYOTO 3

Committente

COMUNE DI
GENOVA



Mandatataria

SCUOLA ELEMENTARE "BALL" E
SCUOLA MATERNA COMUNALE "GLICINE"

ALLEGATO B

ZONE TERMICHE - Scala 1:200

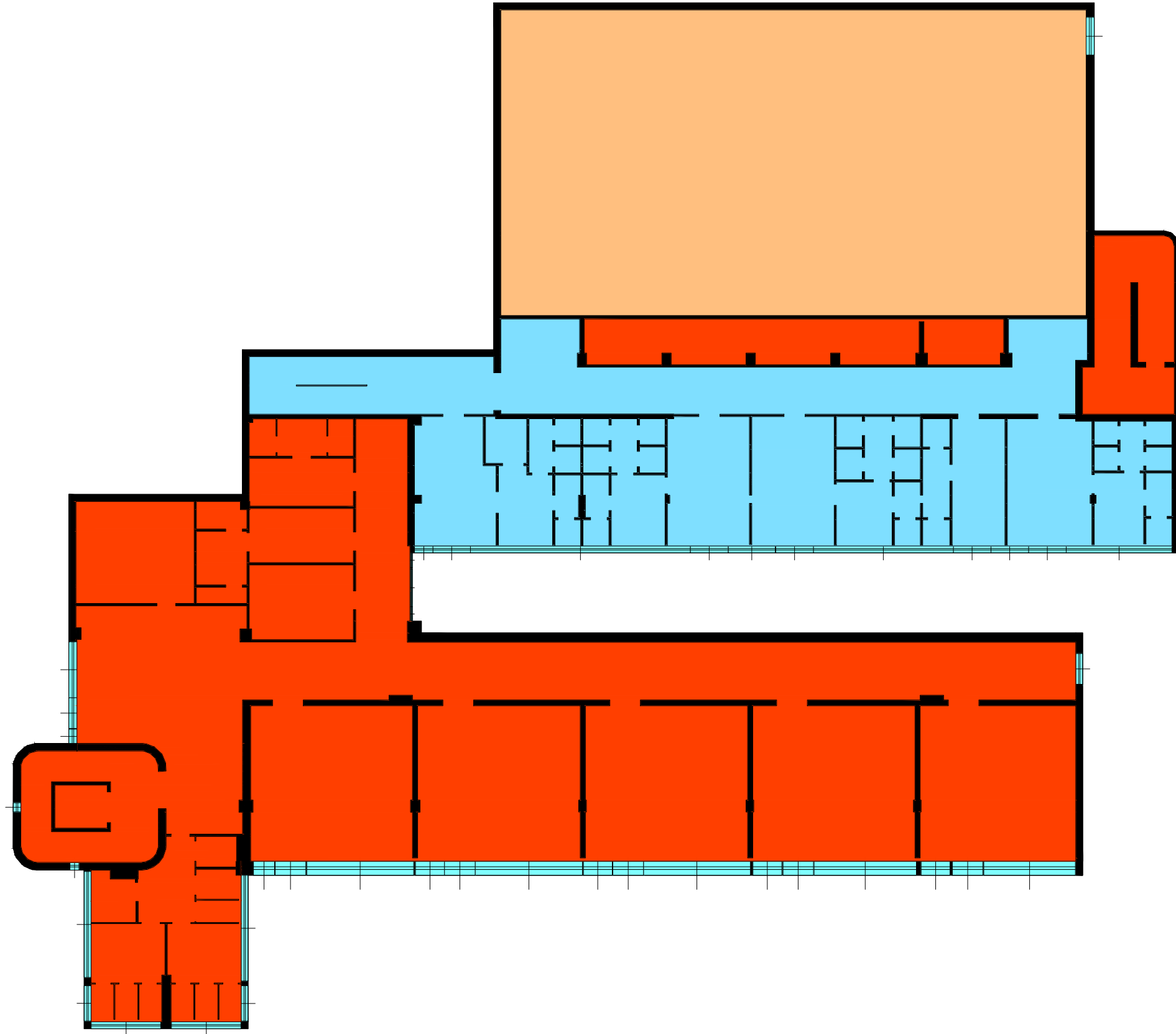

PIANO SEMINTERRATO PRIMO

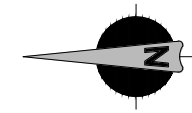

Legenda

- Zona termica Scuola
- Zona termica Spogliatoio
- Zona termica Palestra

SERVIZIO DI DIAGNOSI ENERGETICA
PROGRAMMA DI INVESTIMENTO KYOTO 3

Committente
COMUNE DI
GENOVA



SCUOLA ELEMENTARE "BALL" E
SCUOLA MATERNA COMUNALE "GLICINE"
ALLEGATO B
ZONE TERMICHE - Scala 1:200

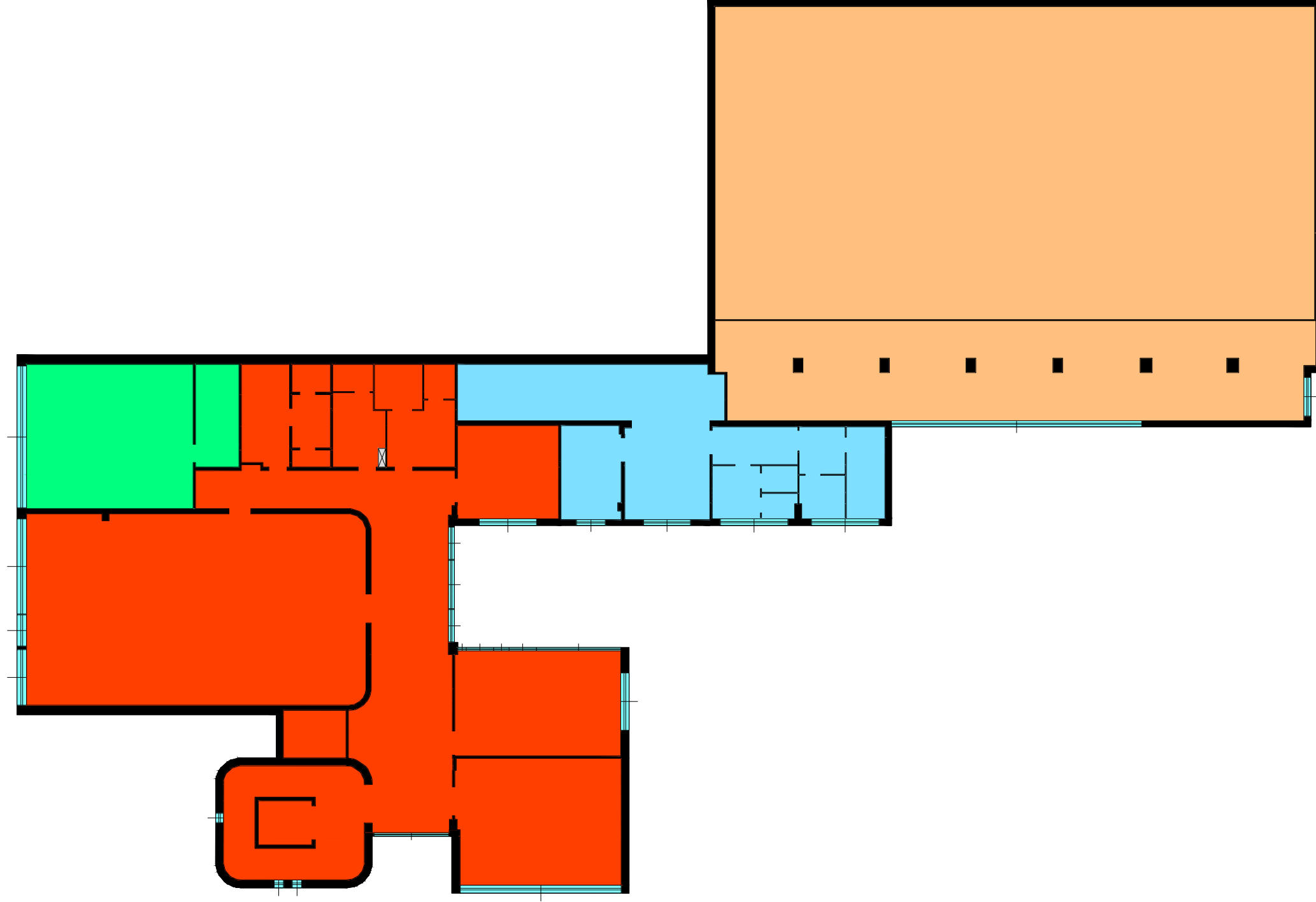

PIANO TERRA

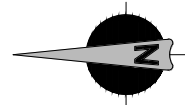

Legenda	
■	Zona termica Scuola
■	Zona termica Spogliatoio
■	Zona termica Palestra
■	Zona termica Cucina
X	Quadro Elettrico

SERVIZIO DI DIAGNOSI ENERGETICA
PROGRAMMA DI INVESTIMENTO KYOTO 3

Committente

COMUNE DI
GENOVA



Mandatataria

SCUOLA ELEMENTARE "BALL" E
SCUOLA MATERNA COMUNALE "GLICINE"

ALLEGATO B

ZONE TERMICHE - Scala 1:200

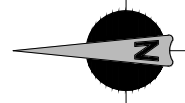
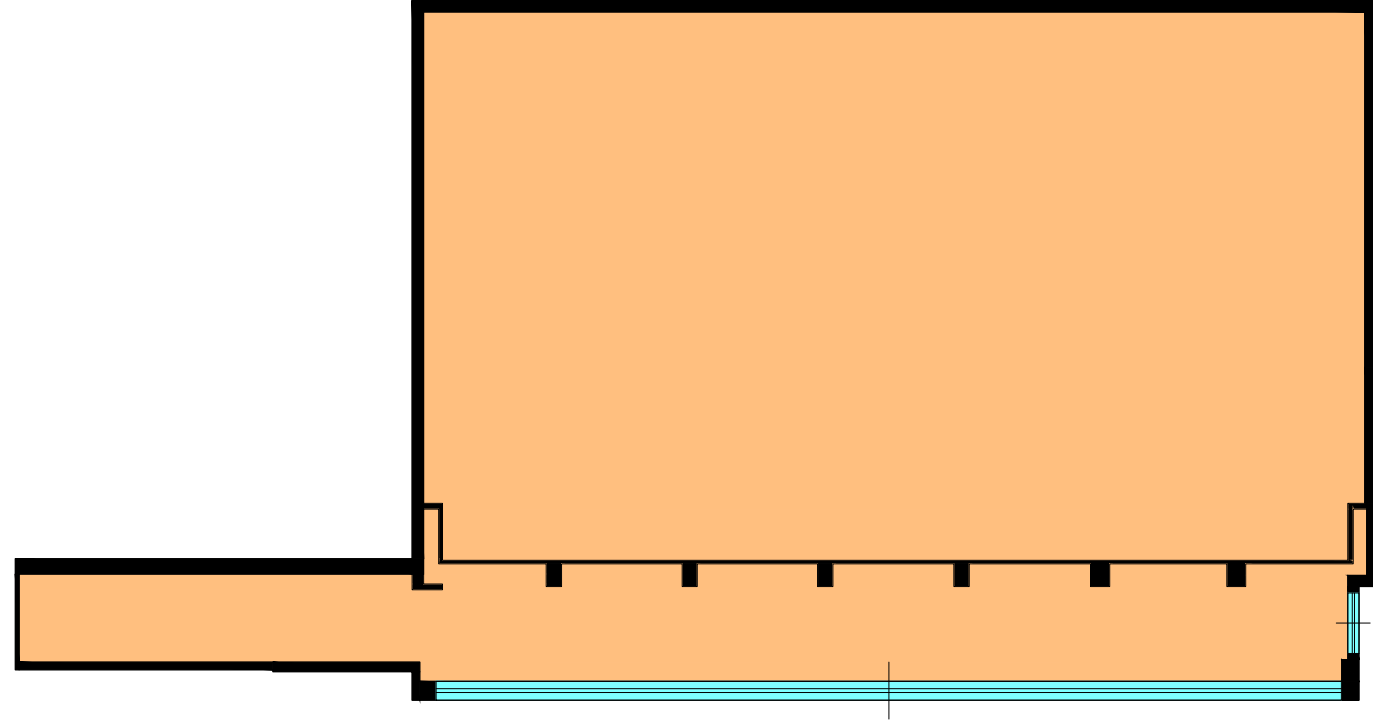

Legenda	
	Zona termica Palestra

SERVIZIO DI DIAGNOSI ENERGETICA
PROGRAMMA DI INVESTIMENTO KYOTO 3

Committente

COMUNE DI
GENOVA



Mandatataria

SCUOLA ELEMENTARE "BALL" E
SCUOLA MATERNA COMUNALE "GLICINE"

ALLEGATO B

ZONE TERMICHE - Scala 1:200

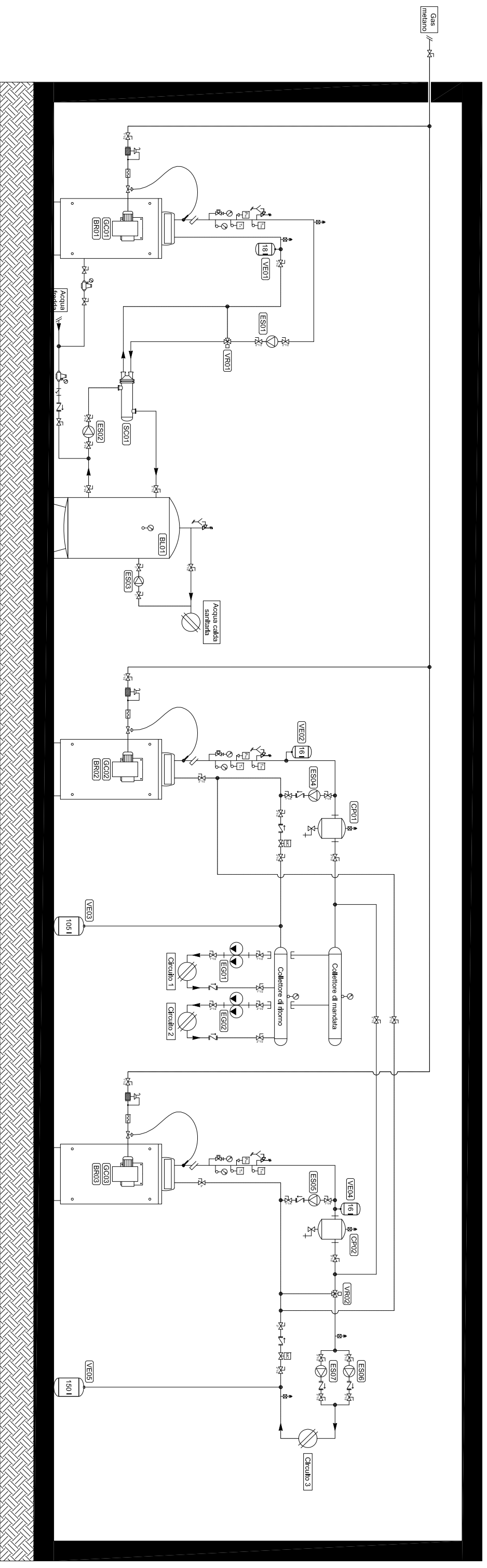

CONSIP SIE 3
 COMUNE DI GENOVA
 ELEM. BALL. - MAT. COM. IL CLICINE

EDIFICIO:
 L.1-042-205
 VIA MOTTA N°1 - /

OGGETTO:
 CENSIMENTO

PIANO:
 P01-001

SOPRALLUOGO:
 01/04/2017

ULTIMA REV.:
 31/07/2017